

AGENDA DO EMPODERADOR – MARSH MCLENNAN

Resiliência urbana e preservação ambiental na Casa do Seguro

A programação desta quarta-feira, 19 de novembro, na Casa do Seguro, foi conduzida pela Marsh McLennan, que apresentou dois painéis voltados à construção de cidades mais resilientes e à valorização da natureza como pilar da sustentabilidade.

O primeiro painel, “**Construindo a Resiliência das Cidades na América Latina**”, trouxe discussões sobre inovação urbana e o papel das seguradoras na criação de ambientes urbanos mais sustentáveis, inteligentes e seguros. A abertura ficou por conta do presidente do Conselho da Marsh McLennan, **Eugenio Paschoal de Barros Antunes**, e contou com a participação de **Amy Barnes**, Head de Clima e Sustentabilidade da Marsh Global, do embaixador **Antonio da Costa e Silva**, assessor Internacional do Ministério das Cidades, **Karla França**, analista em Planejamento Territorial e Habitação da Confederação Nacional de Municípios (CNM), **Rodrigo Corradi**, diretor do ICLEI Brasil, e moderação de **André Dabus**, diretor de Infraestrutura e Construção da Marsh Brasil.

Na sequência, o painel “**Importância da Natureza e da Água**” reuniu lideranças ambientais e especialistas em sustentabilidade para discutir a interdependência entre biodiversidade, bem-estar humano e resiliência climática. O debate contou com deputado **Fernando Monteiro** (Republicanos/PE), **Livia Laureto**, pesquisadora do IPAM, **Paulo Barreto**, pesquisador associado do Imazon, **Swenja Surminski**, diretora executiva de Clima e Sustentabilidade da Marsh McLennan, com moderação de **Rodrigo Suárez**, líder de Clima e Sustentabilidade para América Latina e Caribe Marsh.

● [Leia a matéria completa](#)

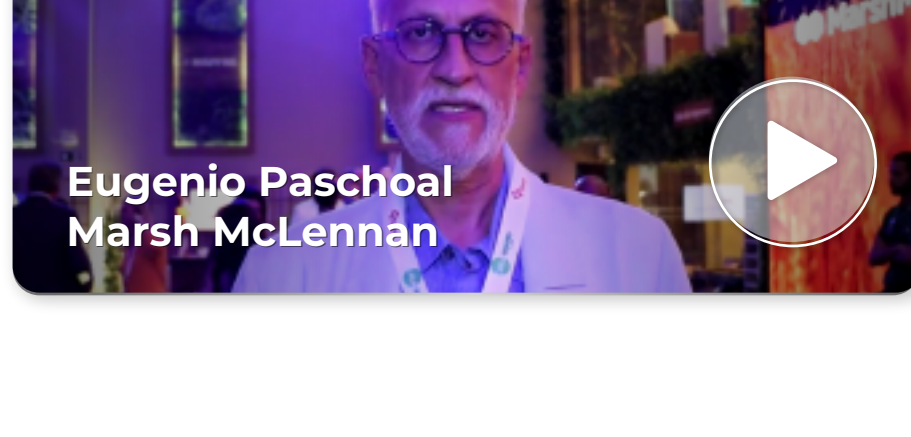
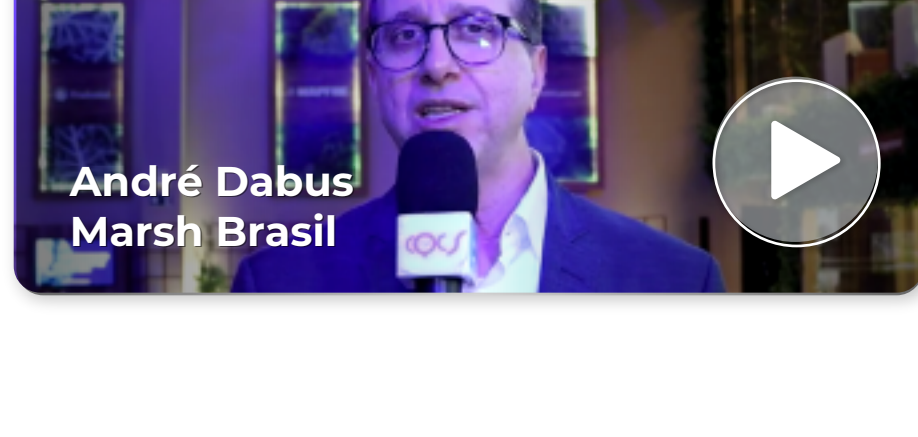

FÓRUM CIDADES RESILIENTES NA COP30

O fórum teve como objetivo debater como a cooperação entre governos, mercado segurador e sociedade podem transformar os desafios climáticos em oportunidades, promovendo cidades mais preparadas e adaptadas para a transição climática.

A sessão de abertura contou com mensagem de boas-vindas do presidente da CNseg, **Dyogo Oliveira**, e do diretor da CNM, **Nélio Aguiar**. Na abertura, o presidente da CNseg ainda lançou a ferramenta de avaliação de riscos climáticos.

O ministro das Cidades, **Jader Barbalho Filho**, foi o keynote speaker da tarde e abordou a necessidade que o Brasil, nos níveis federal, estadual e municipal, continue investindo na prevenção de forma que as cidades possam estar preparadas para lidar com eventos climáticos cada vez mais intensos.

O primeiro painel, “**Para Inspirar: do Planejamento à Prática – Resiliência, Seguros e Soluções Inteligentes no Contexto das Mudanças Climáticas**”, apresentou experiências de gestão e adaptação climática em cidades brasileiras. Participaram **Elisângela Paiva Celestino**, prefeita de Concórdia do Pará/PA, **Inamara Santos Melo**, diretora do Departamento de Políticas para Adaptação e Resiliência à Mudança do Clima do Ministério do Meio Ambiente e Mudança do Clima, **Luiz Carlos de Aguiar Leite**, prefeito de Anapu/PA, **Swenja Surminski**, diretora executiva de Clima e Sustentabilidade da Marsh McLennan, sob moderação de **Paulo Nobre**, pesquisador do INPE.

Na sequência, o painel “**Planejar, Construir e Cuidar: Estratégias Municipais para a Promoção de Infraestruturas Resilientes**” reuniu **Cláudia Lins**, gerente de Sustentabilidade e Resiliência da CNM, **Haiany Cristina Ribeiro de Miranda**, especialista em engenharia ambiental da Nippon Koei, **Karla França**, analista em Planejamento Territorial e Habitação da CNM, e **Rodrigo Corradi**, diretor do ICLEI Brasil, sob moderação de **Pedro Werneck**, gerente de Sustentabilidade da CNseg, para debater a integração entre engenharia, governança territorial e financiamento climático.

Encerrando o fórum, o painel “**A Capacidade Municipal de Enfrentamento de Desastres e o Desafio dos Extremos Climáticos**” destacou o papel das defesas civis locais e das políticas de prevenção de desastres no fortalecimento da resposta municipal a emergências ambientais. Participaram do painel **Ingrid Ferreira Lima**, analista de Defesa Civil da CNM, **Jardel Luís Carpes**, diretor de Riscos da Caixa Econômica Federal, **Larissa Menescal**, urbanista e Especialista em Políticas Públicas da INREDE, **Leticia Sabino**, diretora Presidente e Coordenadora Executiva de Projetos do Instituto Caminhabilidade, com moderação de **Luciana Dall’Agno**, superintendente de Sustentabilidade da CNseg.

● [Leia a matéria completa](#)

MAIS DESTAQUES DE SEGUROS NA COP30

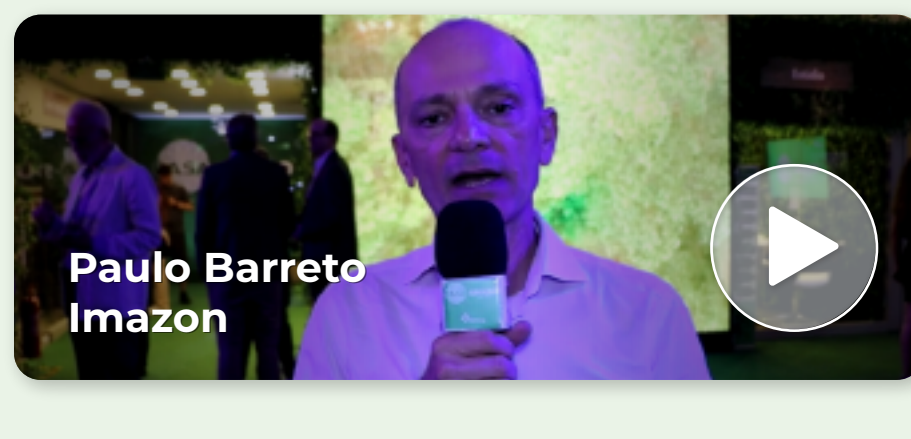
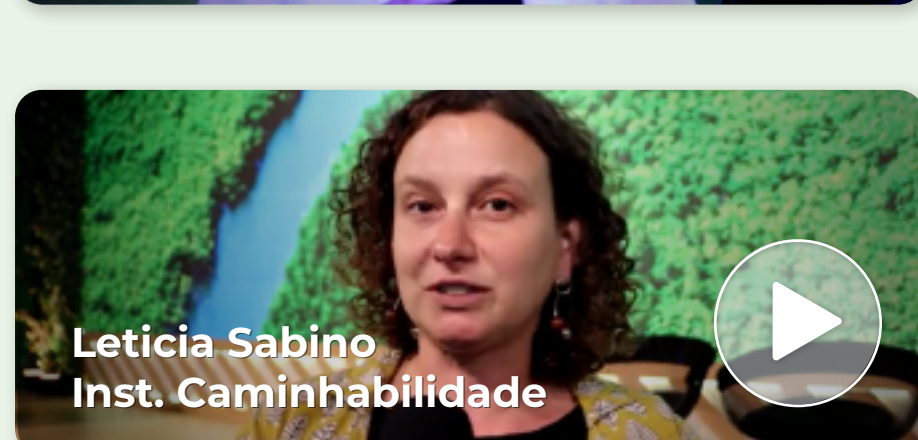
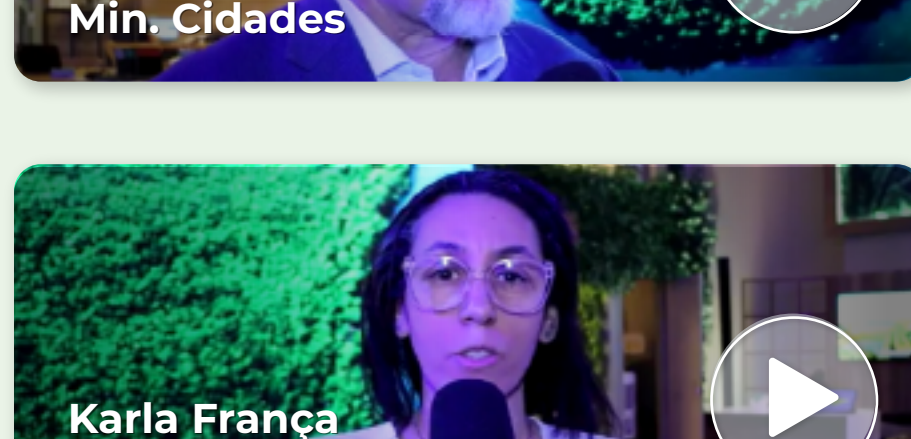
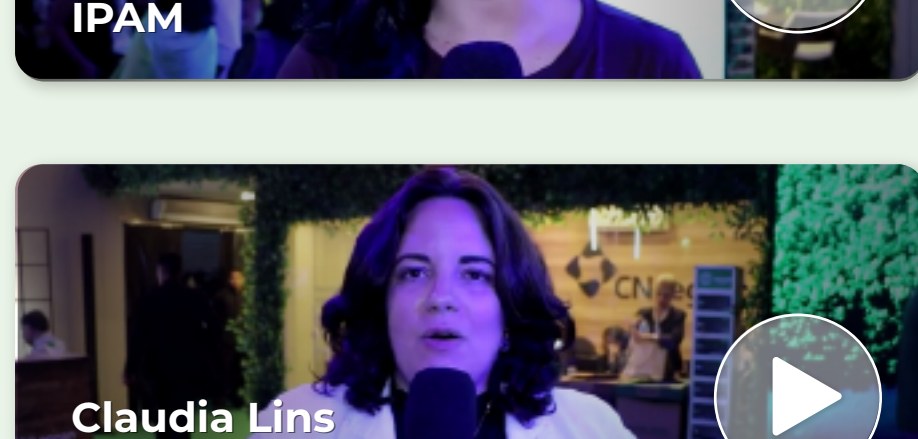
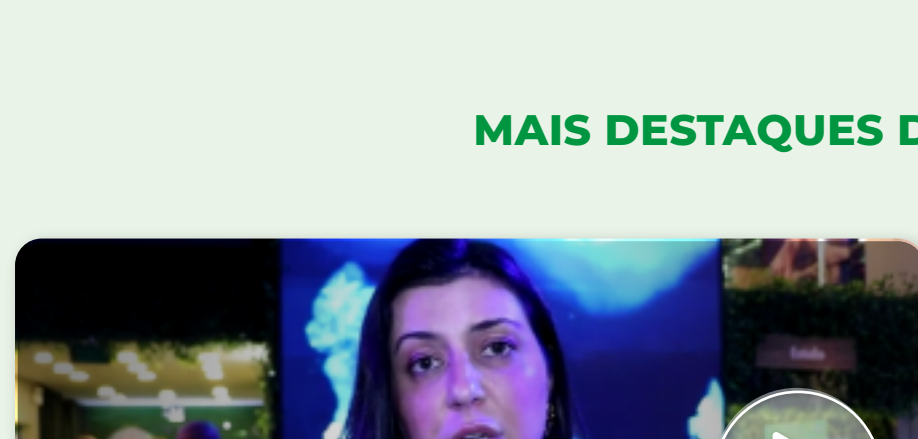

CLIPPING

- **Valor Econômico**
Dia 9: Casa do Seguro em Belém aborda desafios climáticos nas áreas urbanas
- **Gov.br**
COP30 debate implantação de infraestruturas resilientes a desastres
- **Cdc Revista**
Projeto Negrair na COP 30 destaca importância da Consciência Negra e liderança indígena
- **Capital Reset**
Dia 8: Seguradoras ganham força no mercado de carbono
- **Um só planeta | Globo.com**
Para evitar novas tragédias, setor de seguros lança mapa de risco de inundação casa a casa no Brasil
- **Agência Infra**
Guia detalha uso de seguros e capitalização para reduzir riscos em PPPs
- **esg Inside**
Inovação é peça chave para adaptação climática e avanço do mercado de carbono
- **Estadão | Agro**
Inspirado no Brasil, iniciativa global para recuperar áreas degradadas é lançada na COP 30

A **Casa do Seguro** está situada em local muito próximo ao espaço oficial da **COP30**. Além da programação de conteúdo, promove iniciativas de responsabilidade social, prestigiando a economia e a mão de obra locais. O projeto é ambientalmente responsável e foi desenvolvido dentro dos conceitos de evento neutro e resíduo zero, prevendo ainda uso eficiente de água e energia.

Com o apoio de seus empoderadores – **Allianz, AXA, BB Seguros, Bradesco Seguros, Caixa Seguridade, MAPFRE, Marsh McLennan, Porto, Prudential e Tokio Marine** – a Casa funciona em 1,6 mil m² de área útil, acomodando plenária com 100 lugares, seis salas de reunião, business lounges, estúdio para gravação de podcasts, sala de imprensa, espaço de convivência e área para exposições artísticas e apresentações culturais.